



RELATÓRIO ASSI

Maio, Junho, Julho e Agosto de 2020



Assistência Social Santa Isabel

CNPJ: 98.760.572/0001-73

E-MAIL: contatoassi@gmail.com

ENDEREÇO: Rua Jequié, 87/ Santa Isabel

MUNICÍPIO/UF: Viamão /RS

CEP: 94490-160

Fone: 51 3446-9531

www.assi.com.br



Fundação ASSI

Em 14 de Julho de 1963, Pe. Guilherme Spann, Pe. Martinho Stokman e um grupo de leigos da Paróquia fundaram a Assistência Social Santa Isabel – ASSI.





FINALIDADES ESTATUTÁRIAS

Capítulo I – NATUREZA E FINALIDADE

Artigo 1º - A Assistência Social Santa Isabel – ASSI, com sede no 4º Distrito de Viamão – RS, fundada em 14 de julho de 1963, é uma associação civil, sem fins lucrativos, de direito privado, com duração ilimitada, beneficente, educativa, cultural e de assistência social, com sede na Rua Jequié nº 87, Bairro Santa Isabel, em Viamão, Estado do Rio Grande do Sul, e se regerá por estes estatutos e pelas disposições legais vigentes.

Artigo 2º - A ASSI tem a finalidade específica de coordenar a execução de serviços, programas, projetos e benefícios sócios assistenciais de forma gratuita e de caráter continuado, permanente e planejado.

Artigo 3º - Para preencher a sua finalidade a ASSI visa servir crianças, adolescentes, jovens e famílias que se encontram em situação de risco e vulnerabilidade social, garantindo-lhes:

- Serviço de convivência e fortalecimento de vínculos, em conformidade com as diretrizes do SUAS;
- Promoção da assistência social;
- Ensino e educação alternativa e complementar;
- Promoção da cultura, defesa e conservação do patrimônio histórico e artístico;
- Defesa, preservação, conservação do meio ambiente e promoção do desenvolvimento sustentável;
- Promoção do voluntariado;
- Experimentação de novos modelos socioprodutivos e de sistemas alternativos de produção, comércio, emprego e crédito;
- Promoção de direitos estabelecidos;
- Promoção da ética, da paz, da cidadania, dos direitos humanos, da democracia e de outros valores universais.



Objetivo Geral

ASSI

Desenvolver Programas, Serviços e Projetos Sociais/ Educacionais, através de atividades socioeducativas, com função preventiva, protetiva e proativa em relação aos direitos dos usuários.





Diretoria

PRESIDENTE: VALDIR FORMENTINI,
VICE-PRESIDENTE: CLAIR VIEGAS DA SILVA
PRIMEIRO TESOUREIRO: REJANE DE SOUZA
SEGUNDO TESOUREIRO: JONATHAN GENEROSO
PRIMEIRO SECRETÁRIO: MÁRCIA HOFFART,
SEGUNDO SECRETÁRIO: CÂNDIDO DE CASTRO
MEMBROS DO CONSELHO FISCAL:
SANDRA MARIA PENTEADO
VERNEY QUEIROZ DOS ANJOS
MARIA IZABEL ROCHA DOS ANJOS



GESTÃO ASSI



Áurea Sanches



Renata Chimendes

Contato ASSI

contatoassi@gmail.com

Telefone: 51 3446 9531

www.assi.com.br



Educadores Sociais Orientadoras Sociais

Orientadoras Sociais

- Júlia Brendel – CEASI
- Ana Alice Oliveira - EAJB
- Vera Fontella – Scalabrini



Educadores Sociais:

- Stefania Dalla Rosa – Oficina Artes
- Karen Pereira – Estagiária Oficina
Temas Transversais e Bem-Me-Quer
- Sérgio Oliveira - Oficina Capoeira e
Esporte

Núcleos e Projetos ASSI



SCFV ASSI

Serviço de Convivência e Fortalecimento de Vínculos

Oficinas oferecidas:

- Informática
- Esporte e Lazer
- Artes
- Temas Transversais
- Mundo do Trabalho
- Capoeira
- Bem-me-Quer



Totalmente gratuito

Inscreva-se nos centros sociais da ASSI:



CENTRO SOCIAL
Scalabrini

SCFV ASSI
Serviço de Convivência e Fortalecimento de Vínculos

Rua Pres. Costa e Silva, 419
Santa Isabel

Terças, Quartas e Quintas-Feiras
Manhã: 9h às 12h
Tarde: 14h às 17h
Crianças de 6 à 13 anos
Fone 3434.3099



ESCOLA DE APRENDIZAGEM
João Batista



Rua Itaúna, 143 - Santa Isabel

Segundas, terças, quartas
e quintas-feiras
Manhã: 9h às 12h
Tarde: 14h às 17h
Crianças de 6 à 13 anos
Fone 3434.4598



Centro de Educação Alternativa
Santa Isabel



SCFV ASSI
Serviço de Convivência e Fortalecimento de Vínculos

Rua Jequié, 87 - Santa Isabel

Segundas, terças
e quartas-feiras
Manhã: 9h às 12h
Tarde: 14h às 17h
Adolescentes de 13 à 17 anos
Fone 3446.9531

assi.com.br

E-mail: contatoassi@gmail.com



Assistência Social Santa Isabel

Uma associação que cuida da Vida

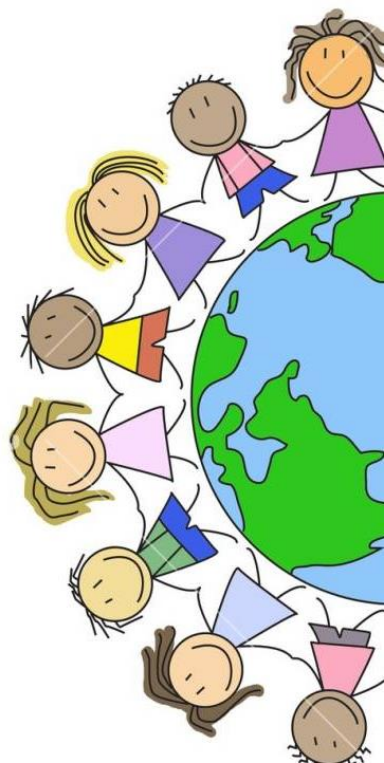
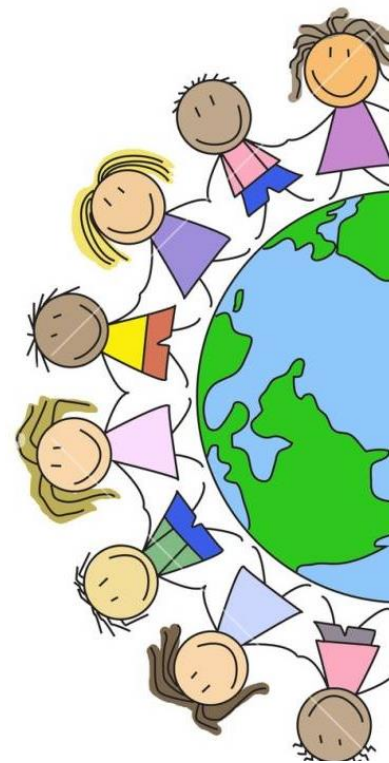



Núcleos de atendimento ASSI



EAJB



Centro Social Scalabrini



CEASI





Nos núcleos CEASI e Scalabrini da ASSI é oferecido o **Serviço de Convivência e Fortalecimento de Vínculos - SCFV**. Por meio de variadas atividades, os coletivos do SCFV da ASSI têm o objetivo de propiciar entre os usuários oportunidades para a escuta, a valorização e o reconhecimento do outro, a produção coletiva, o exercício de escolhas, a tomada de decisões sobre a própria vida e do grupo, o diálogo para a resolução de conflitos e divergências, o reconhecimento dos limites e possibilidades das situações vividas, as experiências de escolha e decisão coletivas, entre outras.

Objetivo geral

Complementar o trabalho social com famílias, prevenindo a ocorrência de situações de risco social e fortalecendo a convivência familiar e comunitária.



Eixos Estruturantes

Eixo Convivência Social

Trata dos aspectos ligados aos espaços de convivência e seu potencial de viabilização da superação das vulnerabilidades sociais mediante um processo de construção e fortalecimento dos vínculos relacionais e de pertencimento que promovam a proteção e a garantia de direitos.

Eixo Direito de Ser

Estimula o exercício da infância e da adolescência, de forma que o SCFV deve promover experiências que potencializem a vivência desses ciclos etários em toda sua pluralidade. Tem como subeixos: direito a aprender e experimentar; direito de brincar; direito de ser protagonista; direito de adolecer; direito de ter direitos e deveres; direito de pertencer; direito de ser diverso; direito à comunicação.

Eixo Participação

Tem como foco estimular, mediante a oferta de atividades planejadas, a participação dos usuários nas diversas esferas da vida pública, a começar pelo Serviço de Convivência e Fortalecimento de Vínculos, passando pela família, comunidade e escola, tendo em mente o seu desenvolvimento como sujeito de direitos e cidadão. O eixo “participação” tem como subeixos: participação no serviço; participação no território; participação como cidadão. O eixo Participação tem caráter democrático e descentralizador, e reconhece a criança e o adolescente como sujeitos de direito em formação e com efetiva participação no mundo público.



PROJETO BEM-ME-QUER

No núcleo EAJB da ASSI é realizado o **PROJETO BEM-ME-QUER** Por meio de variadas atividades:

Oficina Bem-Me-Quer
Oficina de Capoeira
Oficina de Esportes
Oficina de Artes

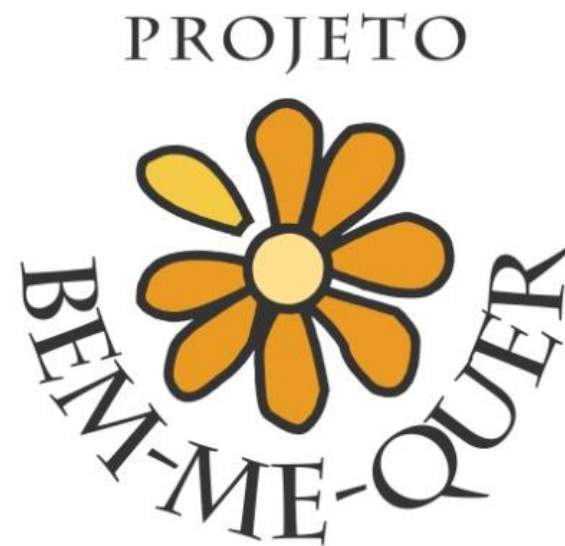

Objetivo geral

Incluir socialmente crianças promovendo o desenvolvimento de ações com função preventiva, protetiva e proativa em relação à garantia de direitos.



CORONAVÍRUS ASSI





ATIVIDADES PEDAGÓGICAS

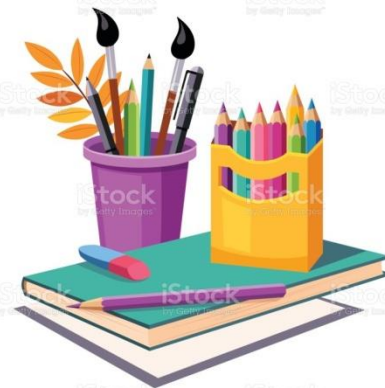

ATIVIDADES PEDAGÓGICAS ASSI

A equipe pedagógica da ASSI articulou estratégias para que pudéssemos manter o vínculo com os nossos usuários, dando continuidade aos nossos serviços, mas prezando pelos cuidados e orientações que devemos seguir devido a pandemia, sem causar aglomerações. De modo a executarmos ações do SCFV à população, que vive em meio a vulnerabilidades sociais.





ATIVIDADES PEDAGÓGICAS



*ESTRATÉGIAS:

- Cada criança do SCFV recebeu um kit pedagógico, contendo caderno, lápis de escrever, borracha, lápis de cor, giz de cera, cola e tesoura;
- Entrega quinzenal de material impresso das Oficinas do SCFV e do Projeto Bem-me-quer: Artes; Temas Transversais e Capoeira.
- Postagem semanal de conteúdo on-line nos grupos de WhatsApp e nas redes sociais da





ATIVIDADES PEDAGÓGICAS

*A produção dos conteúdos do SCFV e do Projeto Bem-me-quer é realizada pelos Educadores Sociais de forma remota e acompanhada pelas Orientadoras Sociais dos Núcleos da ASSI: EAJB, CEASI E SCALABRINI e supervisionadas pela Gestão da ASSI.

O trabalho da equipe está sendo realizado remotamente, mas em sintonia através de reuniões virtuais.





Confecção KITS PEDAGÓGICOS





Confecção KITS PEDAGÓGICOS

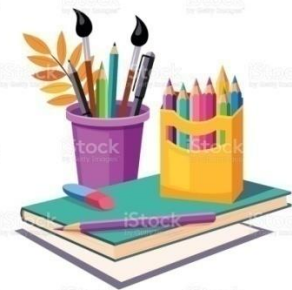



Distribuição de ATIVIDADES PEDAGÓGICAS

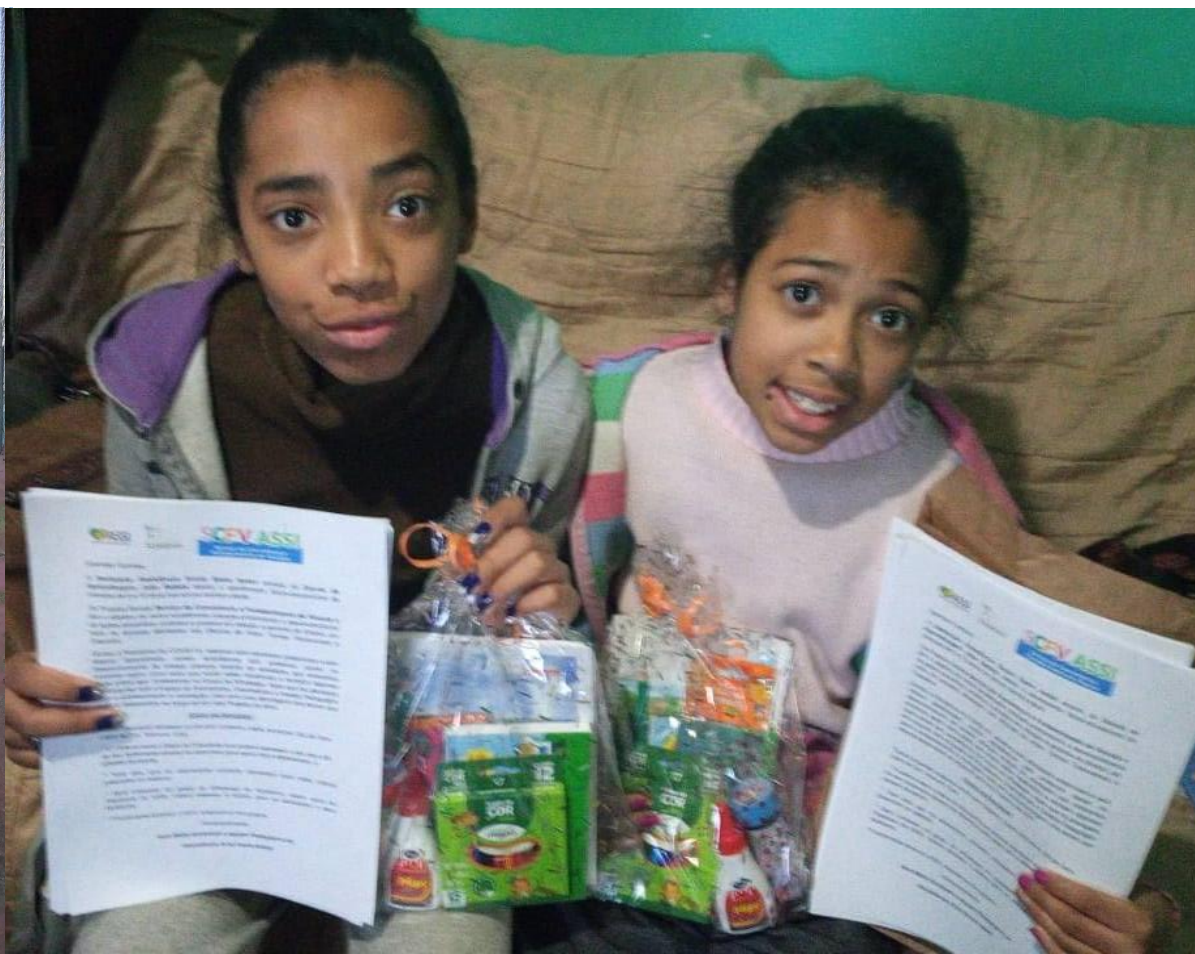



Distribuição de ATIVIDADES PEDAGÓGICAS





Distribuição de ATIVIDADES PEDAGÓGICAS





Distribuição de ATIVIDADES PEDAGÓGICAS





Reunião Equipe ASSI



A equipe da ASSI reuniu-se de forma virtual e presencial para o planejamento das atividades pedagógicas que estamos distribuindo de forma impressa e on-line para as crianças e adolescentes do SCFV e Projeto Bem-me-quer.





Reunião Equipe ASSI





Mãos Solidárias CESTAS BÁSICAS



- Nos meses de maio, junho, julho e agosto a ASSI distribuiu **200** **cestas mensais** para famílias dos projetos da ASSI: SCFV, Bem-me-quer, Promoção Humana e comunidade local.
- As cestas de alimentos, higiene e materiais de limpeza foram preparadas pela equipe da Assi com a doação de recursos financeiros recebidos e doações locais.





Doações CESTAS CEASI/EAJB/SCALABRINI





Doações CESTAS CEASI/EAJB/SCALABRINI





Doações CESTAS CEASI/EAJB/SCALABRINI





Doações CESTAS CEASI/EAJB/SCALABRINI





Doações CESTAS CEASI/EAJB/SCALABRINI





Doações CESTAS CEASI/EAJB/SCALABRINI





Doações CESTAS CEASI/EAJB/SCALABRINI





Doações CESTAS CEASI/EAJB/SCALABRINI





Doações CESTAS CEASI/EAJB/SCALABRINI





Doações CESTAS CEASI/EAJB/SCALABRINI





Doações CESTAS CEASI/EAJB/SCALABRINI





Mãos Solidárias

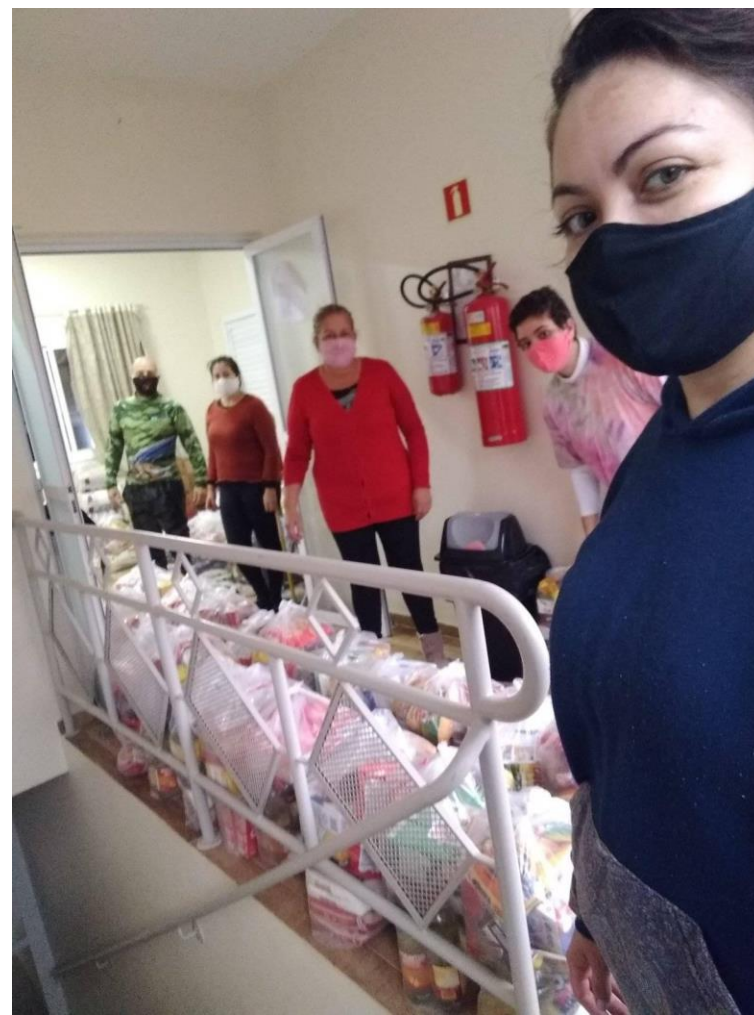



Promoção Humana CESTAS SOLIDÁRIAS

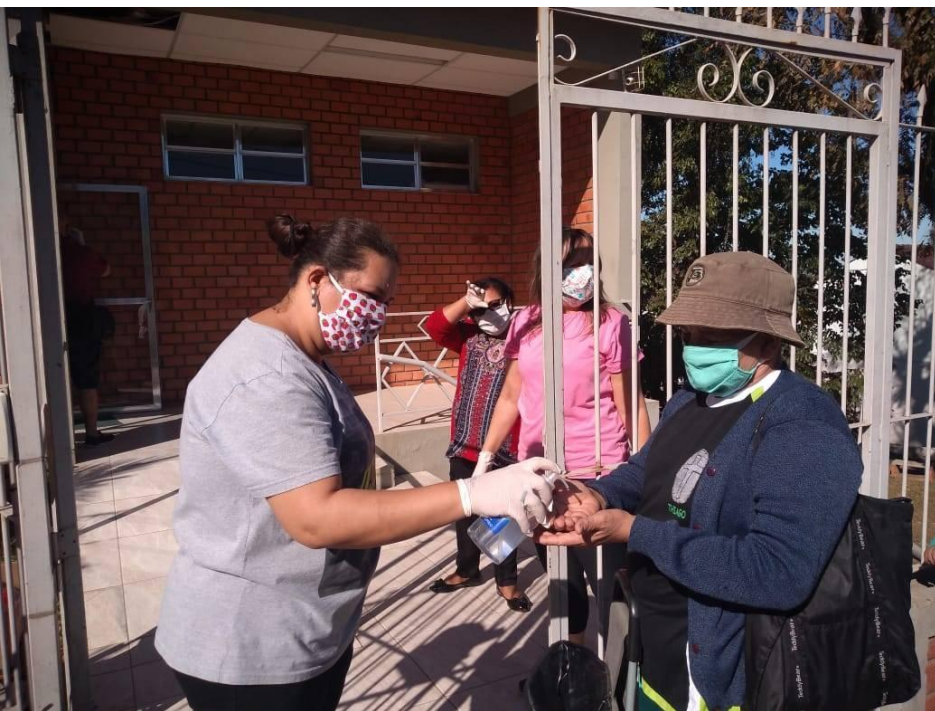



Promoção Humana CESTAS SOLIDÁRIAS





Promoção Humana CESTAS SOLIDÁRIAS





Promoção Humana CESTAS SOLIDÁRIAS





Cestas Comunidade Local





Live da Gratidão ANIVERSÁRIO ASSI

A Assi celebrou a caminhada de 57 anos com a **Live da Gratidão**, que conectou as famílias da Assi com um rodízio de pizza virtual, recheado de prosa e muita música com os amigos André Filipe, Candido e Jonathan. Também tivemos a participação especial dos amigos cantores **Thomas Machado, Thedy Corrêa e João Luiz Corrêa**. Foi uma noite especial de muita conexão apesar das lonjuras.





Live da Gratidão ANIVERSÁRIO ASSI





Live da Gratidão ANIVERSÁRIO ASSI





Live da Gratidão ANIVERSÁRIO ASSI

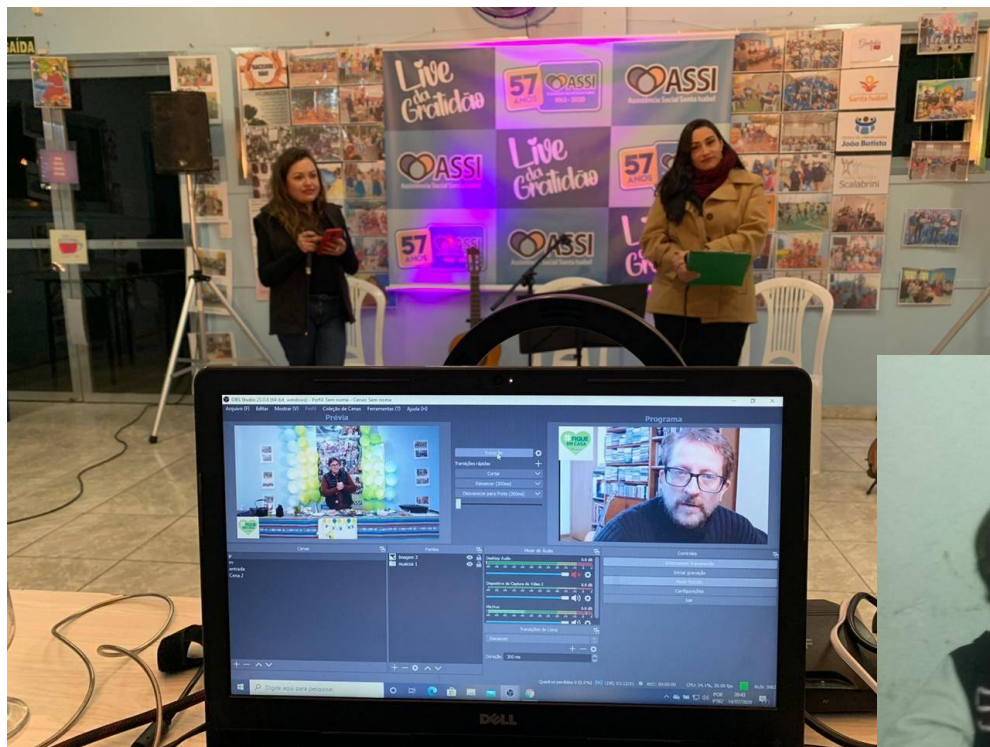



Live da Gratidão ANIVERSÁRIO ASSI

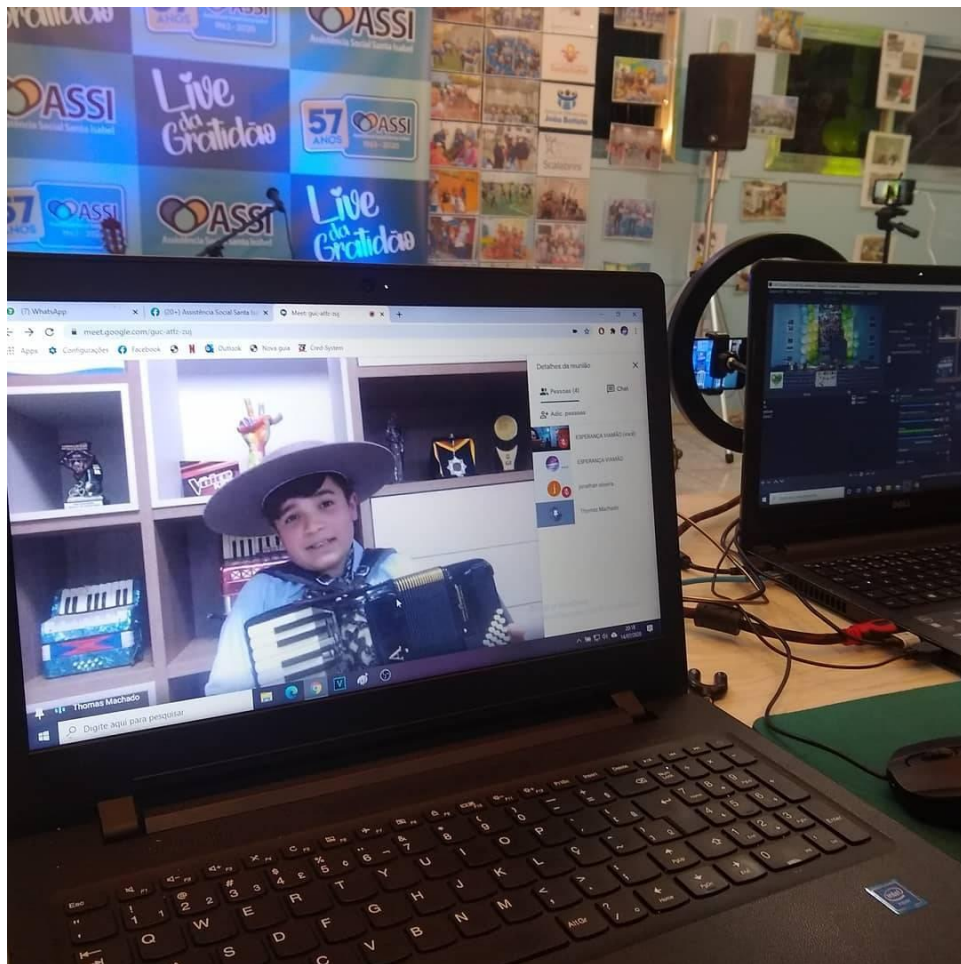



Live da Gratidão ANIVERSÁRIO ASSI





Live da Gratidão ANIVERSÁRIO ASSI

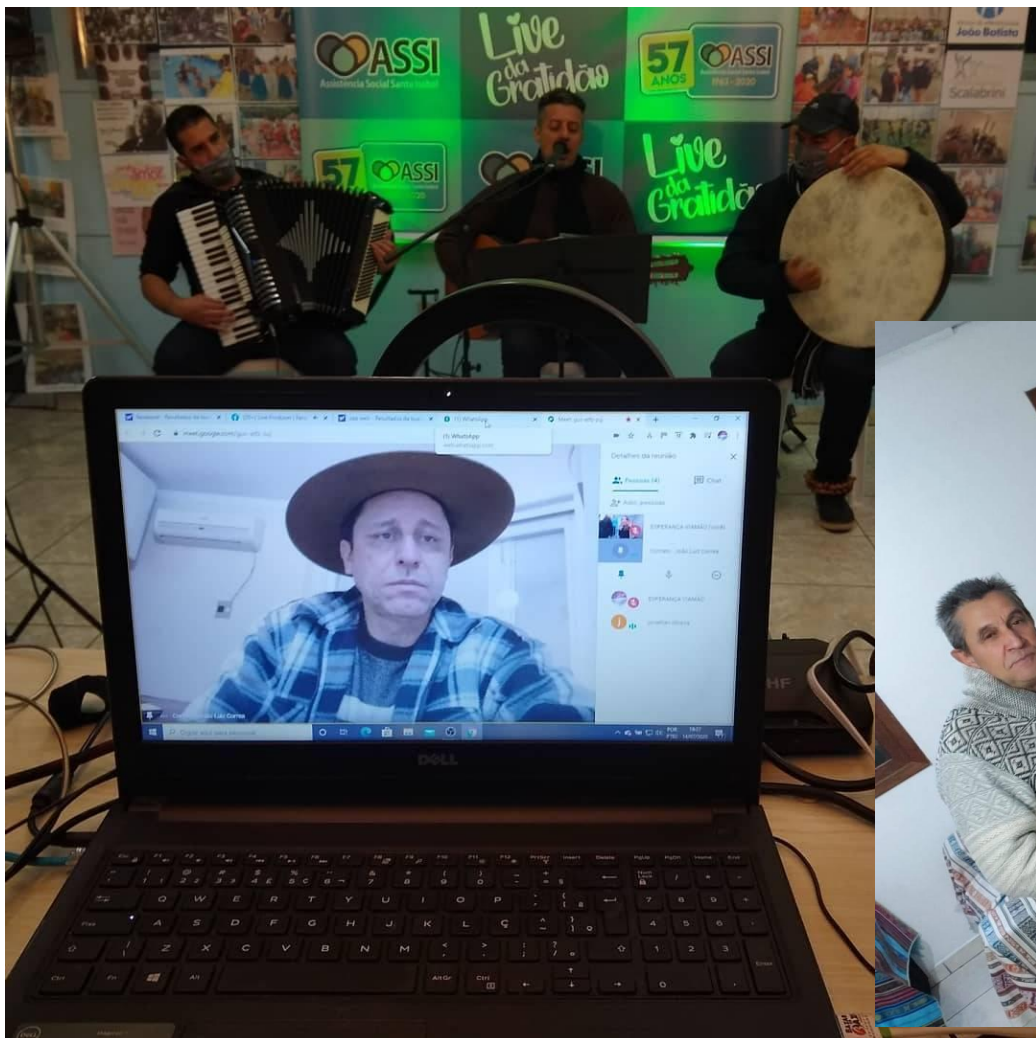



Live da Gratidão ANIVERSÁRIO ASSI

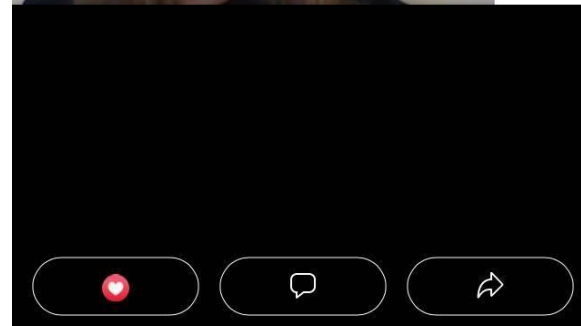
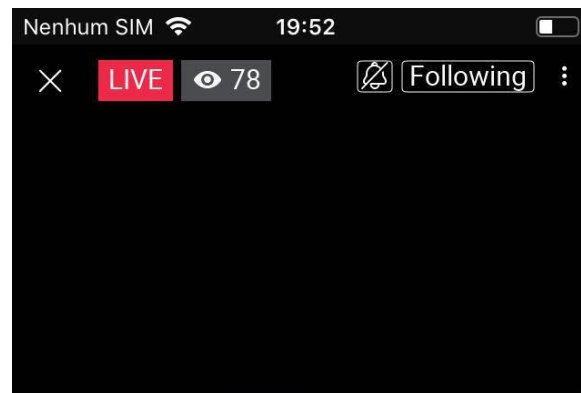



Live da Gratidão ANIVERSÁRIO ASSI

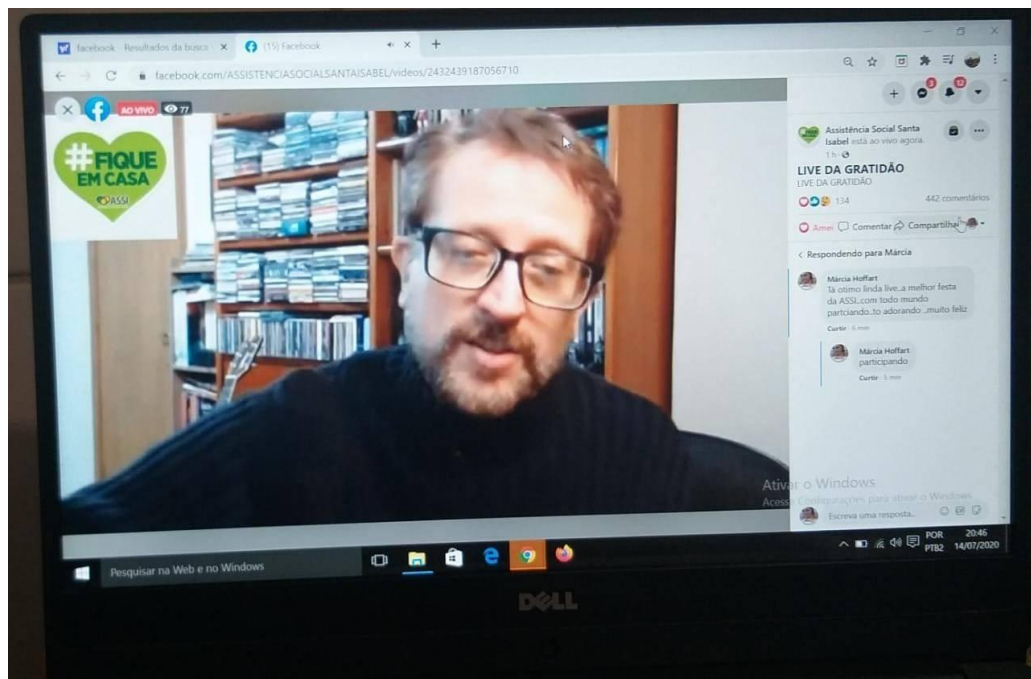



Live da Gratidão ANIVERSÁRIO ASSI





Live da Gratidão ANIVERSÁRIO ASSI





Live da Gratidão ANIVERSÁRIO ASSI





Live da Gratidão ANIVERSÁRIO ASSI





Live da Gratidão

ANIVERSÁRIO ASSI





Live da Gratidão ANIVERSÁRIO ASSI





Live da Gratidão ANIVERSÁRIO ASSI





Live da Gratidão

ANIVERSÁRIO ASSI





Live da Gratidão ANIVERSÁRIO ASSI

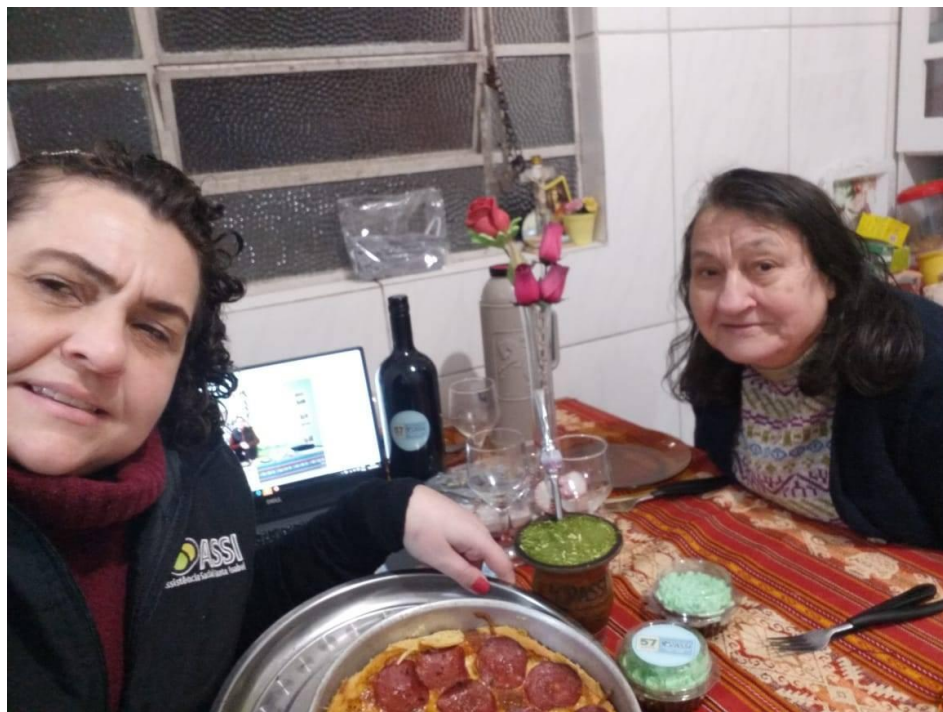



Live da Gratidão

ANIVERSÁRIO ASSI





Live da Gratidão ANIVERSÁRIO ASSI





Live da Gratidão ANIVERSÁRIO ASSI





Live da Gratidão

ANIVERSÁRIO ASSI

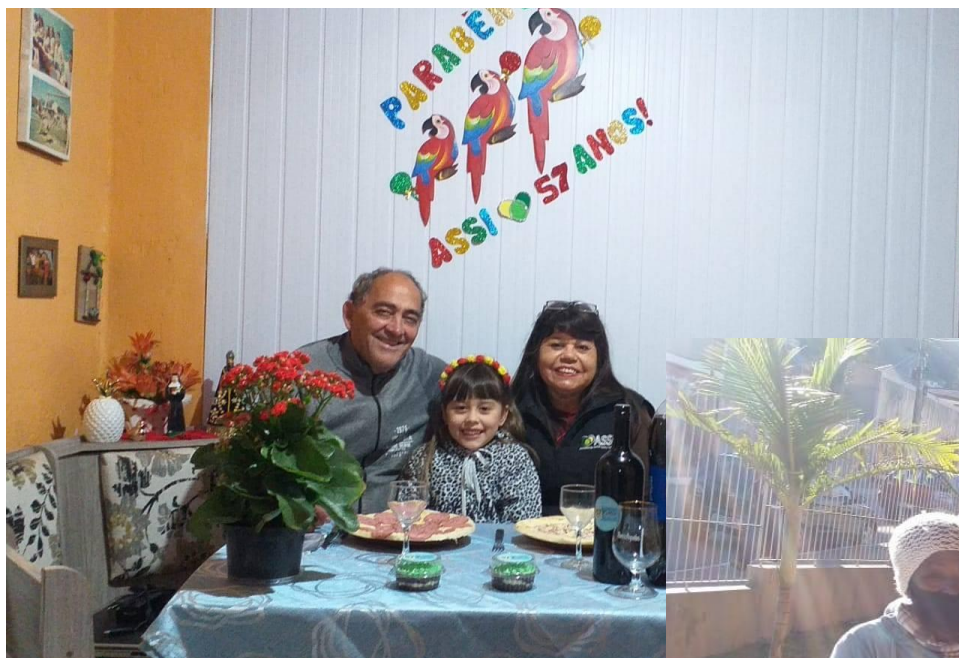



Live da Gratidão

ANIVERSÁRIO ASSI





Live da Gratidão

ANIVERSÁRIO ASSI





Construção CASA

A ASSI, juntamente com amigos patrocinou a construção da casa de um adolescente atendido pela ASSI, que encontrava-se em situação de vulnerabilidade social .





Construção CASA





Confecção de Máscaras



Com muito carinho, as amigas Olga, Rosália e Stefania produziram máscaras de algodão para a criançada da ASSI. Também produzimos 2.000 unidades de máscaras personalizadas.





Confecção de Máscaras





Confecção de Máscaras





Doações de alimentos e produtos de higiene



Recebemos uma doação de amigos do Principado de Mônaco para a compra de alimentos, materiais de limpeza e higiene, assim como doações locais.

Agradecemos os amigos de longe e de perto....

Amigos Principado de Mônaco, Multison, Empresa Ambientus, Grupo Maiora , Cáritas Arquidiocesana de Porto Alegre, Assentamento de Viamão do MST e Estética Planeta Hair.





Doações de alimentos e produtos de higiene





TESTES CORONAVÍRUS



- Todas as atividades realizadas pela ASSI foram realizadas respeitando as normas de distanciamento social, higienização e realização de testes para COVID-19 nos funcionários e colaboradores.





TESTAGEM EQUIPE

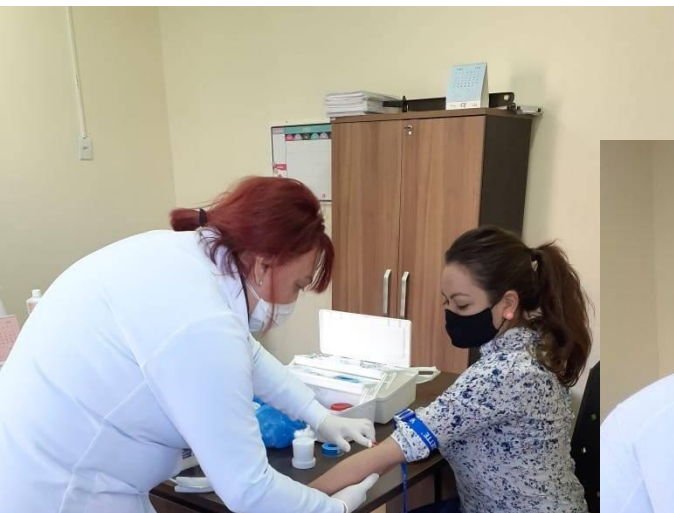



TESTAGEM EQUIPE





TESTAGEM EQUIPE





COVID-19 em Viamão

BANDEIRA VERMELHA 

CASOS INVESTIGADOS

2.103

NOTIFICADOS

197

SUSPEITOS

808

DESCARTADOS

CASOS POSITIVOS

1.108

CONFIRMADOS

127

ÓBITOS

375

RECUPERADOS



17 INTERNADOS EM VIAMÃO

42 INTERNADOS EM PORTO ALEGRE

377 EM ISOLAMENTO DOMICILIAR



ATUALIZADO EM 28/08 ÀS 17H PELA
SECRETARIA MUNICIPAL DA SAÚDE DE VIAMÃO

Dados atualizados em 28 de Agosto de 2020.



PREVENÇÃO CORONAVÍRUS

Protocolos de Prevenção ao Coronavírus

Entrada em Casa

- Ao voltar para casa, não toque em nada, antes de se higienizar.
- Tire os sapatos.
- Desinfete as patas do seu pet após passear com ele.
- Lave com sabão, recomendado acima de 60 °C.
- Tire a roupa e coloque-a em uma sacola plástica no cesto de roupas.
- Mãos, punhos, cotovelos, etc. Tome banho! Se não puder, lave bem todas as áreas expostas.
- Limpe seu celular e os óculos com sabão e água ou álcool.
- Para cada 1 litro de água, 20 ml de álcool. Utilize luvas. Limpe as embalagens que trouxe de fora antes de guardar.
- Tire as luvas com cuidado, jogue-as fora e lave as mãos.
- Lembre-se que não é possível fazer uma desinfecção total, o objetivo é reduzir o risco.

Convivência com Pessoas nos Grupos de Risco

- Dormir em cama separada.
- Utilizar banheiros diferentes e desinfetá-los com água sanitária. Para cada 1 litro de água, 20 ml de água sanitária.
- Não compartilhar toalhas, talheres, copos.
- Limpe e desinfete diariamente superfícies de alto contato. Interruptores, mesas, controles de câmeras, painéis, etc.
- Lave roupas, lençóis e toalhas com mais frequência.
- Manter distância, dormir em quartos separados.
- Manter os quartos ventilados.
- Ligue para o número 136, se houver mais de 38° de febre e dificuldade em respirar.
- Não quebre a quarentena por 2 semanas. Toda saída de casa é uma reinicialização do contador.

Para sair de casa

- Ao sair, coloque um jaqueta de manga longa.
- Prenda o cabelo e evite usar brincos, anéis, correntinhas.
- Se estiver com gripe ou tosse, coloque uma máscara, pouco antes de sair.
- Evite utilizar o transporte público.
- Se sair com seu pet, tente evitar que se esfregue contra superfícies externas.
- Leve lençinhos descartáveis e use-os para tocar as superfícies.
- Amasse o lenço e jogue-o em um saco fechado dentro da lata de lixo.
- Ao tossir ou espirrar, não utilize as mãos ou o ar.
- Lave ou higienize suas mãos após tocar em qualquer objeto ou superfície.
- Evite usar dinheiro. Se necessário, imediatamente higienize suas mãos.
- Não toque seu rosto antes de higienizar suas mãos.
- Mantenha distância das pessoas.

Telefones Utilitários Viamão

Secretaria Municipal da Saúde - 3045.7518
Vigilância Sanitária - 3434.0395
Secretaria Estadual da Saúde - 150
Ministério da Saúde - 136



Logo voltaremos...

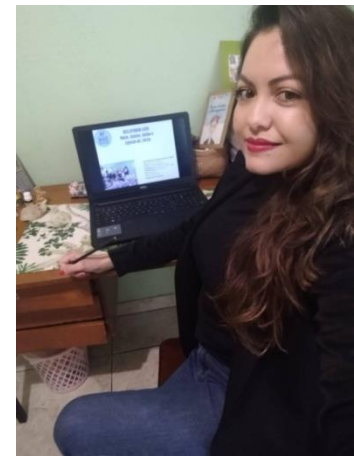
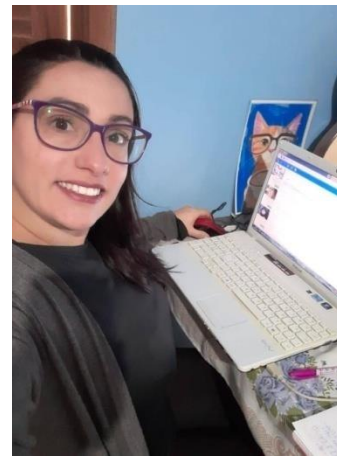



**amanhã vai
ser outro dia...**

